



ALTEZZA 1,75
SENO 84
VITA 63
FIANCHI 89
SCARPE 39
OCCHI MARRONI
CAPELLI CASTANI
HEIGHT 5'9"
BUST 33
WAIST 23
NECK 35
SHOES 6
EYES BROWN
HAIR BROWN

.FASHION
FASHION MODEL MANAGEMENT VIA G. SILVA 40 20149 MILANO T. +39 02 480861 WWW.FASHIONMODEL.IT

Estela G.

altezza: **175**

seno: **85**

vita: **60**

fianchi: **89**

scarpe: **39**

occhi: **marrone**

capelli: **castano**

height: **5,9**

bust: **33 1/2**

waist: **23 1/2**

hips: **35**

shoes: **6**

eyes: **brown**

hair: **brown**



BOOK















Robe zippée devant, fine ceinture lien, en polyester (& Other Stories, 95 €). Pantalon cigarette, en coton, viscose et élasthane (Bruce Field, 80 €). Lunettes Selima Optique. Foulard Epice. Sac Maison Thomas. Sandales Ancient Greek Sandals.

NOTRE CONSEIL

Remplacez la robe par une marinière, un intemporel qui reste ultratendance.





Eduardo Sánchez

*Director creativo y portavoz
a escala internacional de*

Dessange

**«La competencia no
la hace el número de
salones, sino un
servicio de calidad.
Y hoy calidad
también es variedad»**

Los recogidos son la especialidad de Dessange. Un ejemplo: «El clásico bancario, que reinterpretamos con el espíritu japonés de líneas muy nítidas y prácticas», explica el experto. Eduardo viste su propio chaleco, camisa de Desquard y pantalón de H&M. Estela, un look total de Gucci.



Pedro Moreno

Formador creativo de
Jean Louis David

**«La clave para
sobrevivir hoy es
ofrecer un servicio
que justifique los
precios. Es así como
se consigue que el
cliente vuelva»**

Los cortes son el sello de Jean Louis David: «Suaves y armoniosos, pero fuertes y seductores a la vez», dice el estilista. «Tienen geometrías especiales».

Como este tupé, que concentra el volumen en lo alto.

Pedro lleva americana y pañuelo, ambos de Ermenegildo Zegna, camisa de BOSS y corbata de Le Marché Aux Puces. Estela luce chaleco de piel de Sportmax.







THE REDHOT HEAT

Fotografia & Styling: Daniela Muttini / MUAH: Eva Quilez / Modelo: Estela Grande

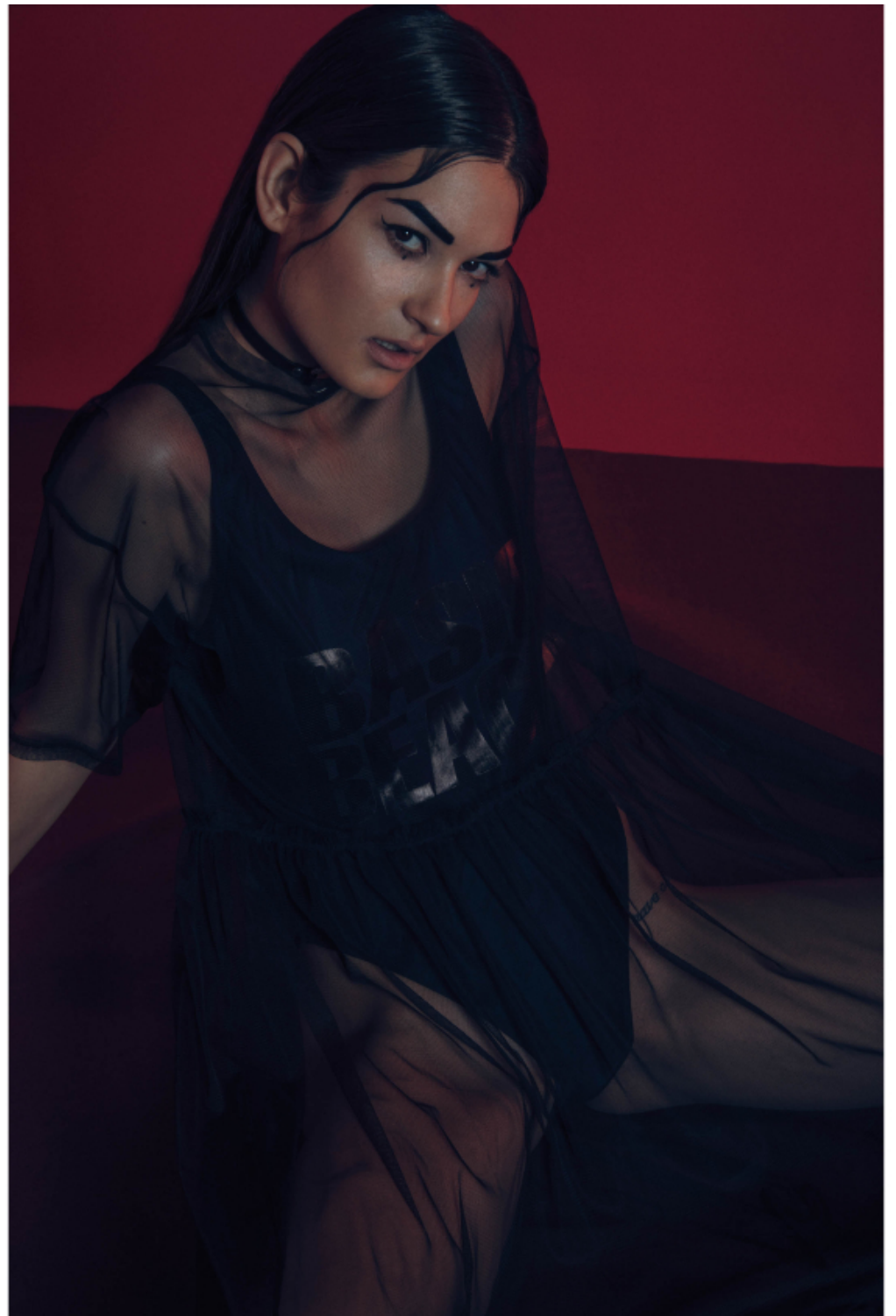





SCAN ME 