



**LAUREN
BORGERS** .F

ALTEZZA 1,81
SENO 79
VITA 24 1/2
FIANCHI 88
SCARPE 40,5
OCCHI MARRONI
CAPELLI CASTANI

HEIGHT 5'11"
BUST 31
WAIST 24 1/2
HIPS 34 1/2
SHOES 9
EYES BROWN
HAIR BROWN

[f](https://www.facebook.com/fashionmodel.it) [i](https://www.instagram.com/fashionmodel.it) [t](https://www.tumblr.com/fashionmodel.it) [p](https://www.pinterest.com/fashionmodel.it)
[+ The channel of social language models](https://www.youtube.com/channel/UCarvofkocallrangenerdellano)
[the-fashion-model](https://www.linkedin.com/company/the-fashion-model)

.FASHION
FASHION MODEL MANAGEMENT
VIA G. SILLA 42 20149 MILANO T. +39 02 482881
WWW.FASHIONMODEL.IT
WWW.FASHIONINFLUENCERS.IT

Lauren Borgers

altezza: **181**

seno: **79**

vita: **62**

fianchi: **88**

scarpe: **40.5**

occhi: **marrone**

capelli: **castano**

height: **5,11 1/2**

bust: **31**

waist: **24 1/2**

hips: **34 1/2**

shoes: **7.5**

eyes: **brown**

hair: **brown**



BOOK











Terminal 2E, Halle K

Lauren B.: Pastellblaue Bluse mit Stehkragen sowie antikem Camicaudruck GUCCI
Beige-farbene Culotte mit extrahohem Bund und Schluppendetail VIVIANNE WESTWOOD
Espadrilles in Beige mit kreisrunder Perle-Verzierung ROGER VIVIER
Nadine S.: Hellgelbes Kleid mit rosafarbenem verspielten Karoprint sowie Hemdkragen und Dreiviertelärmeln und dezenter Knopfleiste PAUL SMITH
Tannengrüner Übergrößer Mantel JIL SANDER



Weißes kurz geschnittenes T-Shirt mit extra-weiten Ärmeln und Rundhalsausschnitt PAULE KA; Schwarzer Rock aus strukturiertem Leder mit hohem Bund DOROTHEE SCHUMACHER
Schwarze Chiltern-Reisetasche aus genarbtem Leder mit breitem Tragegriemen MULBERRY

8

ABRIGO DE BATALLA

Imposibles al paso del tiempo y de las tendencias, a las gabardinas también les va la vida nocturna. Las de Dior (con tejidos brillantes), Chloé (de cuero) y Céline (en tamaño oversize) se adivinan perfectas.

Gabardina de COMPTOIR DES COTONNIERS, vestido de satén de ZARA, sandalias Marcella de terciopelo de JIMMY CHOO, bolso de piel de NINA RICCI, pendientes Teardrop de oro de TIFFANY & CO. por ELSA PERETTI, anillos Pebble bañados en oro de DINOSAUR DESIGN.



CLASE SUPERIOR

Relegados por regla general al día, los jerseys de lana escalan posiciones en el actual organigrama de la moda. De la mano de vestidos de noche y tejido lujosos como el raso y la seda, ahora se les permite la entrada en saraos nocturnos.

Jersey de SOULLAND (en Zalando), top y pantalón de satén de OYSHO, pendientes de latón de BEATRIZ PALACIOS, pulsera chapada en oro con piedra de HELENA ROHNER.





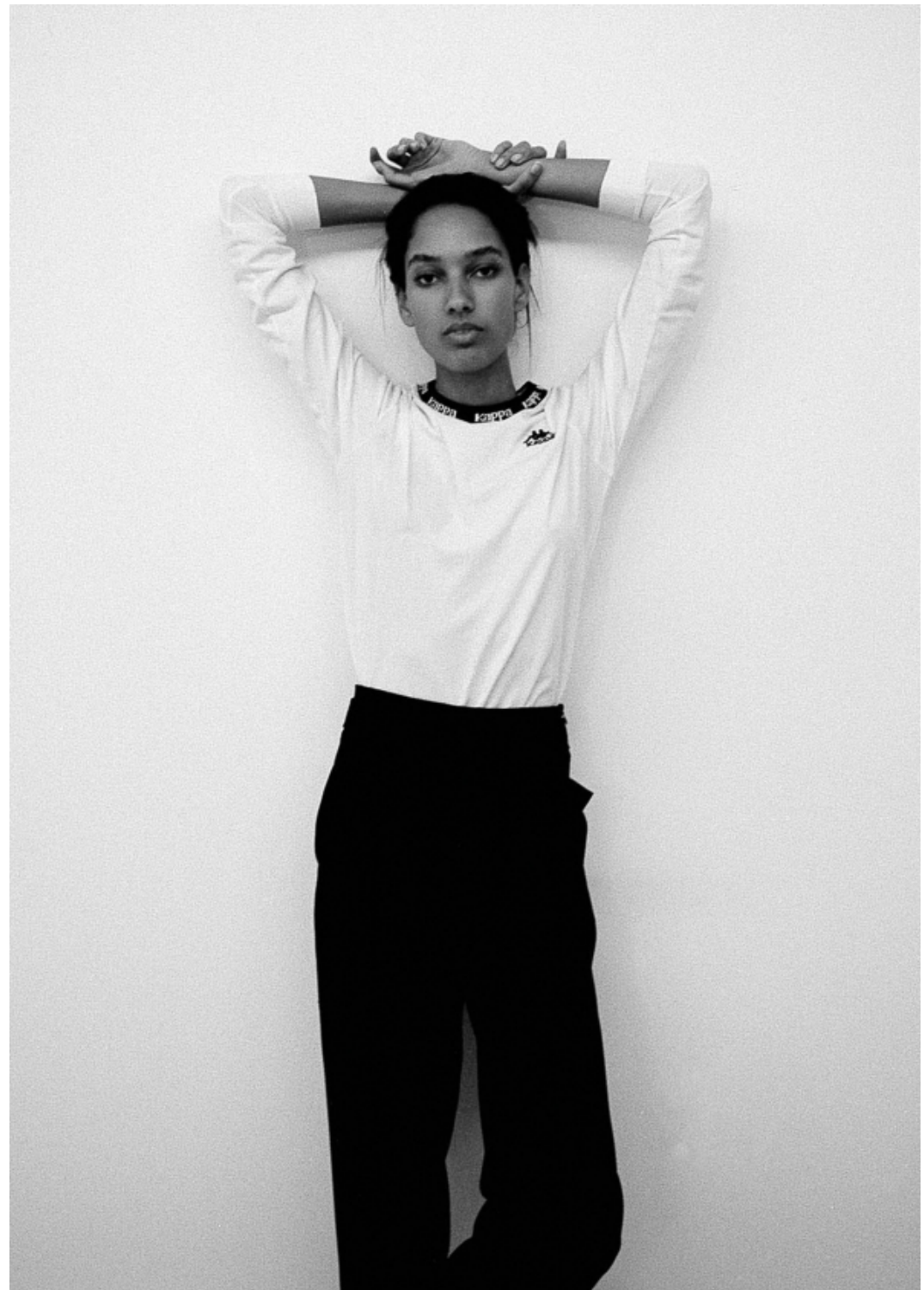
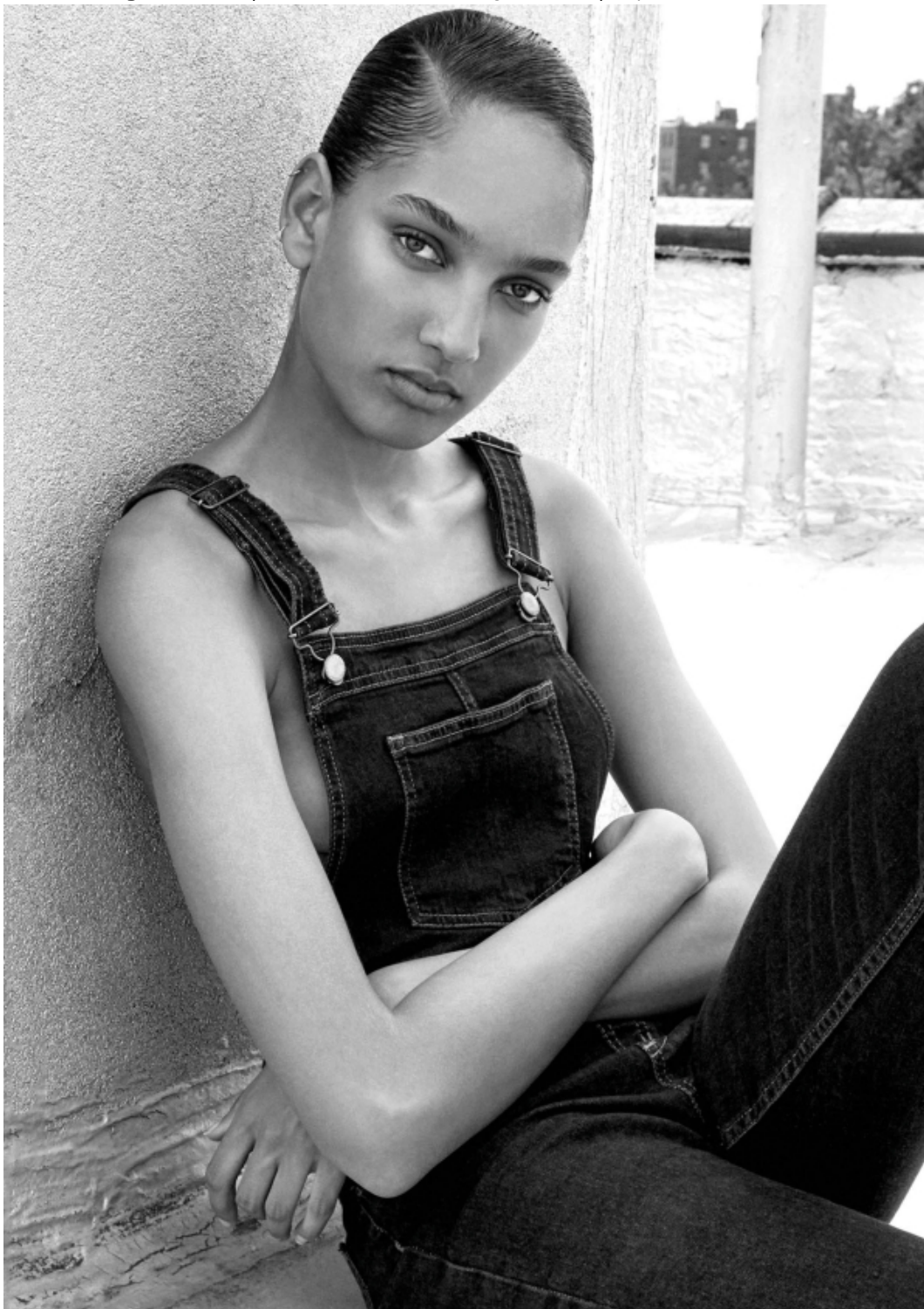

Earrings Alexandra Hakim
Jumpsuit Paula Knorr



Earrings CAR2IE
Dress True Decadence





