

Clea Beuret



@clea_brt

ALTEZZA	178	HEIGHT	5'10
SENO	81	BUST	32
VITA	61	WAIST	24
FIANCHI	87	HIPS	34 1/2
SCARPE	40	SHOES	7
OCCHI	MARRONI	EYES	BROWN
CAPELLI	BIONDI	HAIR	BLONDE

.FASHION
FASHION MODEL MANAGEMENT
VIA C. SOLARI 4/5 20149 MILANO I. 02 5070 8888
WWW.FASHIONMODEL.IT
WWW.FASHIONINFLUENCERS.IT
@fashionmodel.it

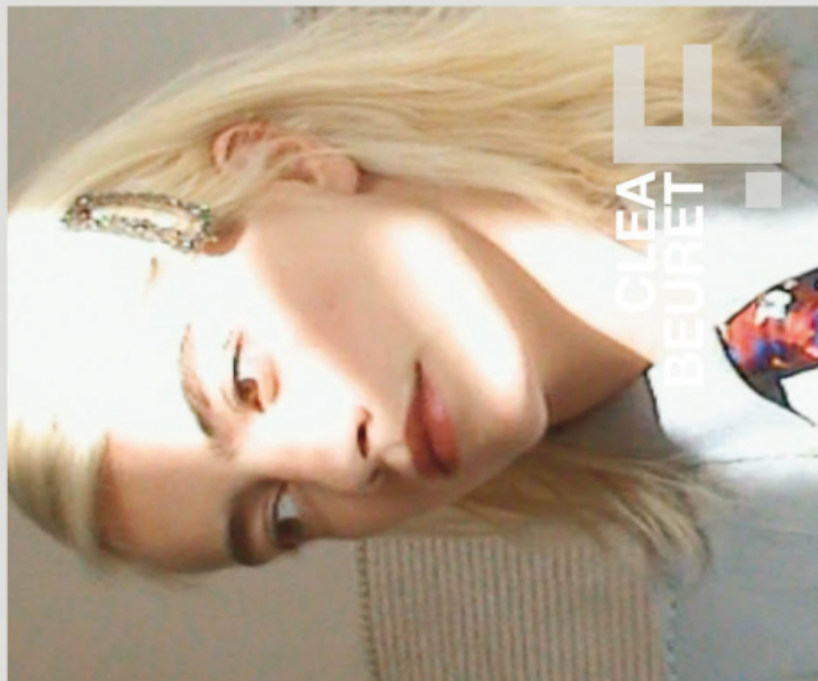

CLEA
BEURET
F

altezza: **178**

seno: **81**

vita: **61**

fianchi: **87**

scarpe: **40**

occhi: **marroni**

capelli: **castani**

height: **5,10**

bust: **32**

waist: **24**

hips: **34 1/2**

shoes: **7**

eyes: **brown**

hair: **brown**



BOOK



PERFECT MIX

Reduzierte Looks
mit einem Hauch
Vintage-Coolness

V E N
V O G U E

Blazer mit Revers und Manschetten in Weiß, im Set mit einem kurzen Rock um 100 €, von **DIOR**, ges. bei Vestiaire Collective. Schluppenbluse mit Puffärmeln, um 40 €, von **RESERVED**. Baumwollhose mit Seidenanteil, um 890 €, von **DSQUARED2**. Schnürschuhe: **CHURCH'S**.

FOTOS: SARAH BLAIS / REDAKTION & STYLING: YVONNE WIGGER









Diese Seite: Trenchcoat aus Baumwolle, um 940 €, darunter ein Regenmantel aus beschichteter Baumwolle, um 690 €, von **HERNO**. Socken: **MARIA LA ROSA**. Plateaupumps: **STELLA McCARTNEY**, ges. bei Vestiaire Collective.
Linke Seite: Wolltweedjacke, um 2800 € (Preis im Set mit einem kurzen Rock), von **CHANEL**, ges. bei Vestiaire Collective. Biobaumwoll-T-Shirt, um 80 €, von **FTC CASHMERE**. Jeans „Balloon Leg“, um 115 €, von **LEVI'S**. Brosche: **CHANEL**.

Model: Cléa Beuret für Women. Frisuren: Adam Garland. Make-up: Jo Frost für CLM.
Maniküre: Beatrice Eni für Agence Saint Germain. Modeassistentz: Ida Michel.



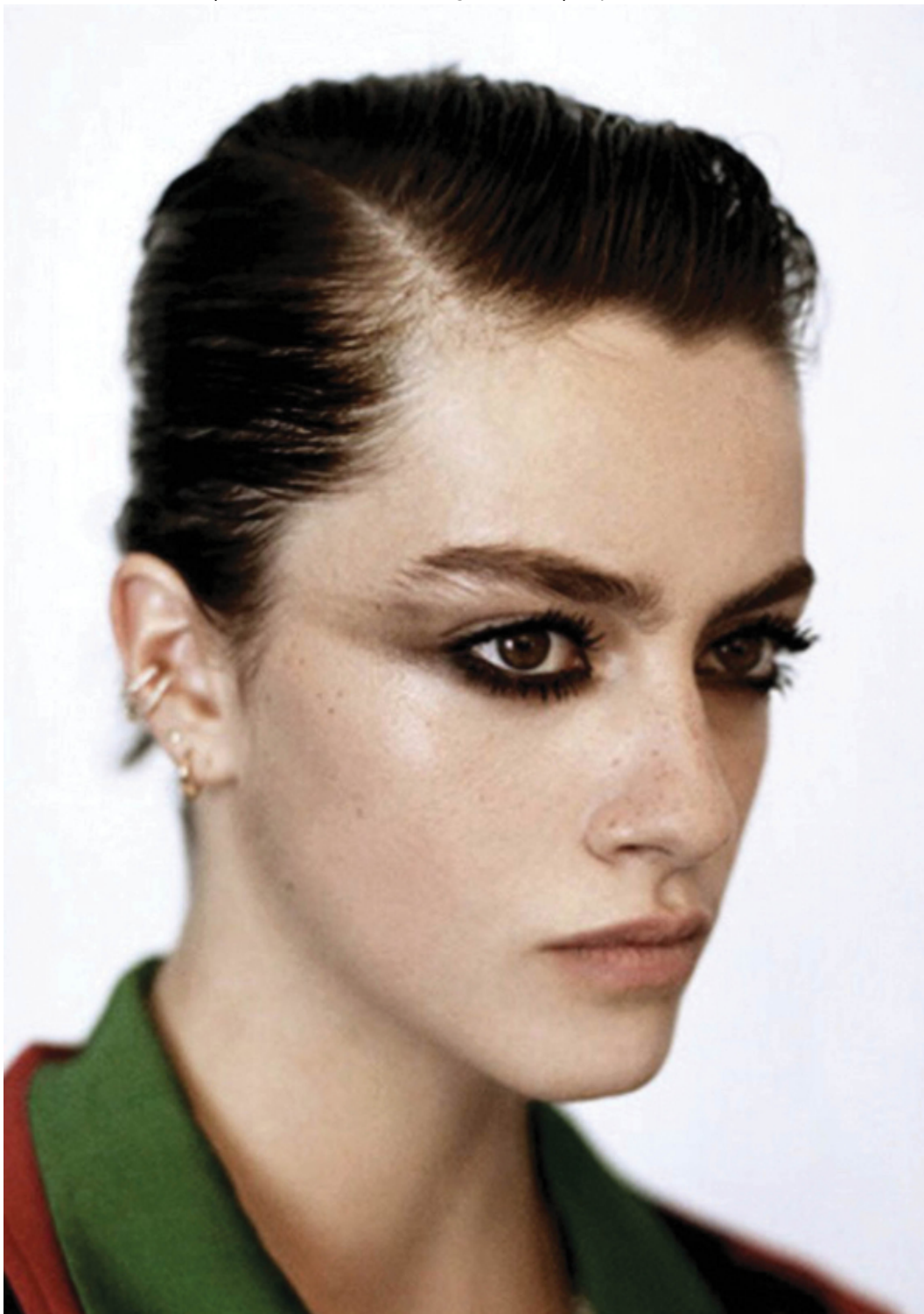

Cléa.

Prêt à porter Automne/Hiver 20/21



BOSS



DIOR



PRADA



GIAMBATTISTA
VALLI







SCAN ME 