

Hanna Sylla

altezza: **175**

seno: **75**

vita: **57**

fianchi: **87**

scarpe: **38**

occhi: **nero**

capelli: **biondo**

height: **5,9**

bust: **29 1/2**

waist: **22 1/2**

hips: **34 1/2**

shoes: **5**

eyes: **black**

hair: **blond**



BOOK



Bandolera en algodón multicolor con chapas metálicas bordadas, de **Dior**.

Modelo:
Hanna Sylla.
Maquillaje y
peluquería:
José Carlos
González.
Manicura: Irina
Ciudad (Talents).
Asistentes del
fotógrafo: Carlos
Gasparotto, Luca
Tombolini y
Eduardo Orozco.
Asistente de estilismo:
Betty Calvo.



Chaqueta negra de lino con cuerdas tapiceras bordadas; camisa asimétrica de napa en tonos pastel rematada con flecos de seda; vaqueros anchos y botas de piel grabada, todo de Loewe.















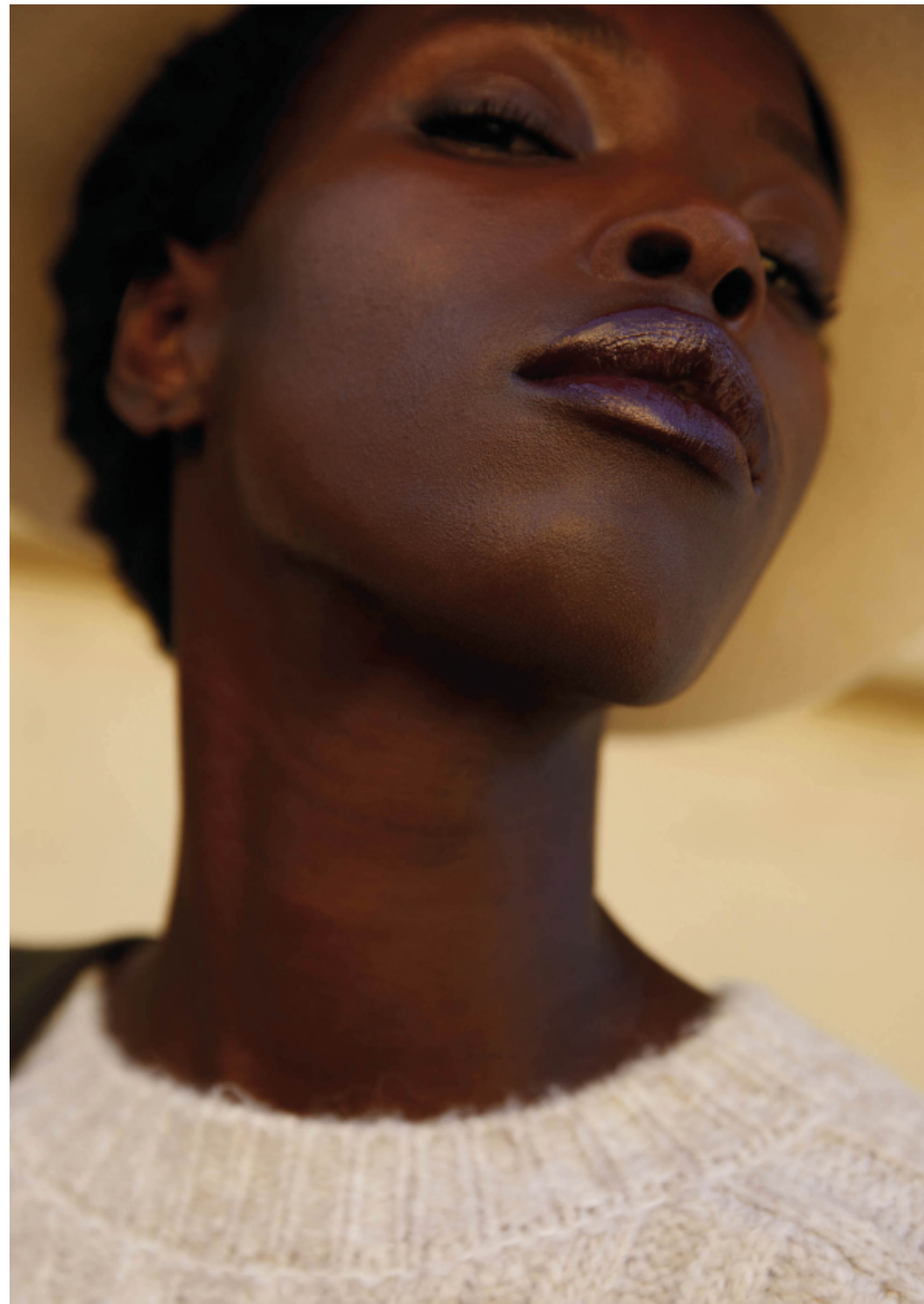







SCAN ME 